

# 慈善賣物會

## Charity Bazaars 2024

11月Nov3 10AM - 5:30PM  
(日SUN)

### 屯門區 Tuen Mun

屯門文娛廣場  
屯門鄉事會路  
Tuen Mun Cultural Square  
Tuen Mun Heung Sze Wui Road

11月Nov17 10AM - 6PM  
(日SUN)

### 荃灣區 Tsuen Wan

沙咀道遊樂場  
Sha Tsui Road Playground

11月Nov17 10AM - 5:30PM  
(日SUN)

### 沙田區 Sha Tin

源禾遊樂場  
源禾路  
Yuen Wo Playground  
Yuen Wo Road

11月Nov10 10AM - 5:30PM  
(日SUN)

### 長洲區 Cheung Chau

長洲北帝廟遊樂場  
Pak Tai Temple Playground, Cheung Chau

11月Nov10 10AM - 6PM  
(日SUN)

### 九龍區 Kowloon

界限街花墟公園  
Fa Hui Park, Boundary Street

11月Nov3 10AM - 6PM  
(日SUN)

### 港島區 Hong Kong

銅鑼灣維多利亞公園  
Victoria Park, Causeway Bay

請注意：賣物會於結束前十五分鐘截止進場（個別賣物會開放時間已詳列於上）

Kindly note that admission closes 15 minutes prior to the closing time of the Bazaars (Opening hours of the respective Bazaars are listed above)

查詢  
Enquiries  
www.caritas.org.hk  
電話 Tel: 2843 4638



# 善的力量

行善是人心所歸，亦是天主的旨意，為主所喜悅。在力所能及的範圍行善助人，確能為我們帶來心靈的安慰與滿足，更可以讓我們與天主走得更近。

香港明愛作為天主教香港教區轄下的社會服務機構，根基源於主基督的自我虛空，毫不保留的愛，無償的給予。明愛按照天主的誠命，關顧貧困弱小及在邊緣中掙扎的弟兄姊妹，讓他們從黑暗中看到光明，從無助中看到希望，在患難中得到蒙福。天主賜予明愛各項恩寵，延續天主對我們的「救恩工程」，以生命影響生命。

不論是明愛的員工、義工、恩人、使命夥伴，又或是明愛服務的受助者，都會認同行善的力量不只體現於物質生活上即時的改善，而更是透過鼓勵人心，傳遞希望，讓受助者能夠長遠地活出尊嚴，克服人生路上的各種困難及障礙，自助助人，回饋社會。

感恩多年來各界熱心人士的積極響應，即使社會及經濟環境不斷變遷，面對種種挑戰，仍願意無私地付出時間、精力和金錢，使籌款運動順利舉行，取得理想成績。新一年的明愛籌款運動即將展開，盼望大家彼此相顧，開心施捨，多行善事，將愛與善的協同力量發揚光大。

各項捐款方式已詳列於附頁表格，查詢請電2843 4638，亦歡迎瀏覽明愛網站進一步了解我們的願景、使命和服務。謝謝！



香港明愛網站

# 香港明愛

## 服務一覽表

(參照2023/2024年度數據)



### 扶幼服務



#### 簡介

倡導仁愛，提供優質幼兒教育。透過營造愉快的學習環境，培養七歲以下兒童在德、智、體、群、美、靈各方面的均衡發展，並與家長攜手培育兒童成為有愛心、主動學習及具領導潛能的人。

#### 服務總人數

16隊兼收輕度弱能幼兒服務	9間幼兒學校
<b>128</b>	<b>910</b>
9隊延長時間幼兒服務	9隊暫託服務
<b>3,426</b>	<b>1,750</b>

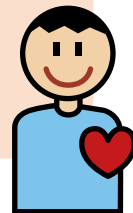

### 青少年及社區服務



#### 簡介

傾聽同行者的聲音，與他們共同尋覓及經歷。與服務受眾一起成長，擁抱希望，擁抱我們的社區，活出更美好的人生。同時，培養青少年承擔個人社會責任，促進互助和社會共融。

#### 服務總人數

6項誤用藥物支援計劃
<b>12,480</b>
9個課餘託管服務計劃
<b>292</b>
1個青年護理服務啟航計劃
<b>29</b>

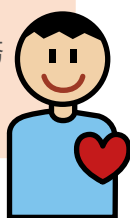

#### 網上識別的個案人數

1項青少年情緒健康網上支援平台
<b>30,060</b>
1項網上青年外展計劃
<b>1,437</b>

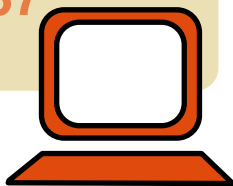

1項電腦再生計劃及免費維修服務及手機再生計劃

**回收99,037件 / 服務11,591人**



2隊地區青少年外展社會工作隊
<b>1,002個案</b>
1間濫用精神藥物者輔導中心
<b>378個案</b>

5間宿舍及院舍
<b>290名額</b>
<b>服務395人</b>

#### 服務總人次

1項兒童發展基金計劃	1項少數族裔社區服務	3項年輕媽媽支援及發展服務
<b>1,405</b>	<b>28,972</b>	<b>8,408</b>
1項小學學生輔導服務	1項特殊教育需要學生支援計劃	6間社區中心及6間圖書館及自修室
<b>17,360</b>	<b>1,168</b>	<b>743,175</b>
1項學校支援服務計劃	1間兒童及青少年中心 1間圖書館及自修室	7間綜合兒童及青少年服務中心 2間圖書館及自修室
<b>1,168</b>	<b>83,972</b>	1隊青少年深宵外展服務 11間中學之學校社會工作
3項青少年情緒健康服務		<b>206,909</b>
<b>19,327</b>		





# 安老服務



## 簡介

為六十歲或以上之長者提供社區照顧及院舍服務，改善其生活質素及福祉，維護個人尊嚴，並積極投入晚年生活，讓長者能夠老有所依，老有所為。服務亦同時提供不同類型的服務支援護老者，減輕其照顧壓力。

2間長者社區中心

**5,029名會員 / 323,018人出席**

10間長者中心

**13,684名會員 / 530,968人出席**



9間院舍

(包括津助及非津助院舍)

**住院人數1,608**

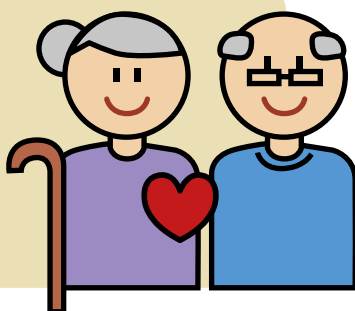

1隊改善家居及社區照顧服務隊

**453個案**

明愛賽馬會照顧者資源及支援中心

**2,747個案**

15.5隊綜合家居照顧服務隊

**3,929個案**

6間日間護理中心

**787個案**



# 康復服務



## 簡介

為不同年齡的弱能人士及其家屬提供全面而有效的復康訓練、住宿照顧及社區支援服務，藉以發展他們的潛能及各方面的能力，使他們盡量達致獨立及全面參與社區生活。服務亦致力推動公眾教育，倡導傷健共融。

5項特殊教育需要的  
學童支援計劃

**1,737  
名學童受惠**



## 服務總人數

2間學前教育及訓練中心

**322**

2處弱能幼兒暫託服務

**251**

4間職業康復服務中心

**759**

4項職業康復訓練計劃

**316**

12間殘疾人士院舍

**1,041**

6隊到校學前康復服務隊

**1,076**

6間展能中心

(包括智障人士交通接送服務)

**350**

1間特殊幼兒中心暨自閉症資源教學

**120**

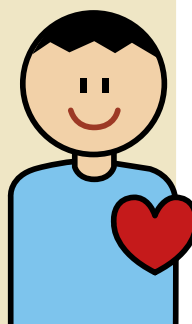

6間殘疾人士社區支援中心

**5,977個案**

4項精神病康復人士服務計劃

**2,360個案**

1項地區言語治療服務

**313個案**





# 家庭服務



## 簡介

提供優質專業服務以守護家庭，加強個人及家庭處理問題的能力，改善家庭生活的質素及鞏固家庭組織的完整性。秉承基督的仁愛精神，由家庭開始，以恩慈相待，以愛心彼此包容，用平和的心互相溝通，建立和諧社會。

1個家庭危機支援中心

**25,416**人致電熱線

**195**個小組及活動

**4,562**人出席

**1,138**人入住

8個綜合家庭服務中心

**8,879**個案

**1,258**個小組及活動

**36,028**人出席

2間濫藥者及家人輔導中心

**537**個案

**114**個小組及活動

**5,765**人出席

1項童年創傷輔導服務

**51**個案

**11**個小組及活動

**473**人出席

學校社會工作服務-中學

**39**學校 / **26,031**名學生受惠

支援及小學輔導服務

**24**學校 / **14,495**名學生受惠

學校社會工作服務-幼稚園

**39**學校 / **5,927**名學生受惠

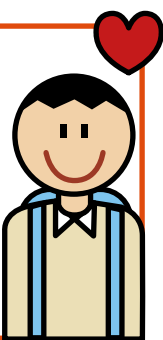

朗天計劃-共同對抗性侵犯

**99**個案

**815**人出席

1間身心靈培育發展中心

**353**個案

**15,027**人出席

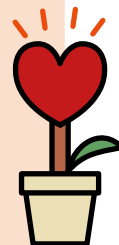

1個戒賭輔導中心

**705**個案

4個臨床心理服務單位

**491**個案

8個家務指導服務單位

**442**個案

1間危機專線及教育中心

**32,425**人致電熱線

1個戒賭輔導中心

**2,307**人致電熱線

1項婚外情問題支援服務

**2,200**人致電熱線



1個婚姻培育平台

**25**個案 / **18,310**人出席

1間失胎支援中心

**62**個案 / **79,907**人出席

1項家校心靈支援服務

**112**個案 / **14,888**人出席



1間男性青少年  
住院式戒毒中心

可容納**28**人  
全年入住**46**人

1間男士成長中心  
服務**1,586**人



# 社區發展服務



## 簡介

協助居民組織鄰舍互助網絡，推動鄰舍之間互相扶持，建立居民的共同身分；鼓勵居民想像美好的生活環境，運用自身社區資產，共同建構居民夢想中的社區，創造宜居·怡居的生活環境。

## 服務總人數

1間居民互助中心

**13,154**

1間單親家庭互助中心

**8,993**

1個基層組織發展計劃

**17,808**

1個職工發展計劃及  
失業人士輔導熱線

**15,269**

1個婦女發展計劃

**11,031**

7個鄰舍層面社區發展計劃

**114,821**

1個亞洲外地勞工社會服務計劃

**12,585**

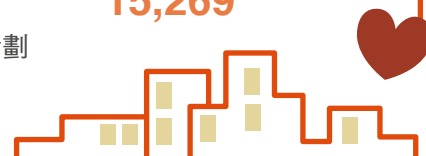



## 學前教育服務



### 簡介

培育兒童在德、智、體、群、美、靈六育的均衡發展，透過以兒童為中心的學習模式及家校伙伴協作，啟動孩子創意思維，培育主動學習及良好生活習慣；建立自信、自律、自理的能力。

### 服務總人數

1個親子玩具圖書園地 1間學前兒童教育資料參考中心

940

940



2間幼稚園

94名半日制學生

223名全日制學生

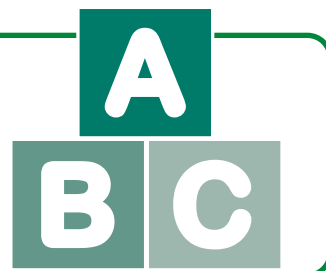

## 職業訓練及教育服務



### 簡介

中學教育：為小學畢業生提供主流中學教育服務，給予青少年多元化的中學課程，為他們繼續升學或就業做好準備。明愛中學與聖方濟各大學合作，在一般中學課程外提供明愛賢才教育計劃 (VPM)，培養才德兼備的職業專才，令學生的出路變得更寬更廣。

學徒訓練：十五歲或以上的青少年可透過結合工場訓練及專業教育學院之課程(部分時間給假制)獲得特定行業的培訓。

郊野學園：為中四至中六學生提供生物科及地理科的郊野學習及訓練。

### 中學教育

8間中學提供  
六年中學教育

3,028個名額

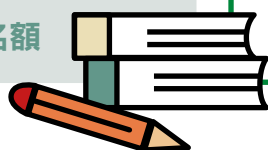

### 學徒訓練

2間職業訓練工場，提供印刷  
及汽車維修的技工學徒訓練

2個名額



### 郊野學園

1間郊野學園

280個名額



## 社區及高等教育服務



### 簡介

為市民提供一系列不同資歷程度的職業導向、專業和學術課程，當中的社區及專上教育院校均開辦個別獨立和有資歷連繫的課程，旨在幫助學員學習所需的知識和技能，滿足其就業和個人發展的追求。

2間大專院校\*

15間社區書院

36,485名學生

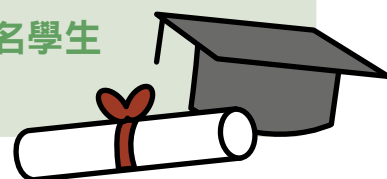

\* 明愛專上學院於2024年1月9日獲授予大學名銜，並正名為「聖方濟各大學」。



# 特殊教育服務



## 簡介

見證耶穌基督的愛，以學生為本，通過全方位學習和復康計劃，為有特殊教育需要的學生提供專業和優質服務，與家長攜手協作，發揮學生的多元智能，促進其身心靈健康成長。努力不懈凝聚社區力量，締造關愛共融的社會，致力培養學生良好品格和公民責任，幫助他們達致全人發展，俾能適應環境及享有具尊嚴和質素的生活。

2間群育學校

**228名額**  
**服務148人**



## 5間智障兒童學校 (其中3間設有住宿部)

日校

**504名額 / 服務468人**

5天住宿

**113名額 / 服務103人**

7天住宿

**66名額 / 服務66人**



# 醫療服務



## 簡介

本著愛主愛人，為主愛人的精神，提供切合社會大眾需求、與時並進的醫療服務。不單是治療患者身體上的各種疾病，更有是關顧患者及其家人心理上的需要，進一步提昇靈性上的慰藉。

### 寶血醫院(明愛)

**4,001人住院**

普通科診所

**29,229人受診**

專科診所

**17,086人受診**



### 嘉諾撒醫院(明愛)

**8,222人住院**

普通科診所

**38,296人受診**

專科診所

**11,107人受診**

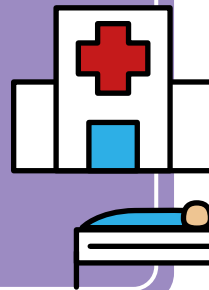

### 明愛診所

4間牙科診所

**16,869人受診**



# 賓館及餐飲服務



## 簡介

賓館及餐飲服務包括賓館、宿舍、餐飲、宴會和戶外餐飲服務，為本地人士、旅客及天主教相關團體，提供配備基本設施的經濟住宿、膳食及餐飲服務。當中的收益主要用於支持明愛為社會上有需要人士提供的適切服務。

2間賓館

平均每年

**108,310人入住**

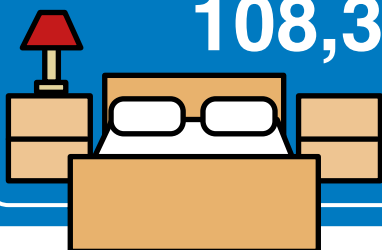

6間宿舍

平均每日

**150人入住**

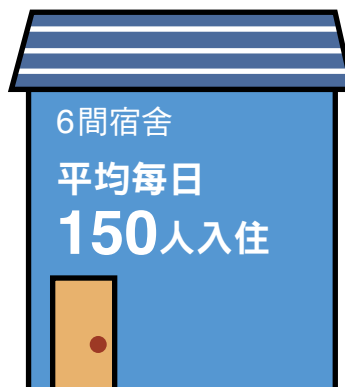

3個餐飲服務點  
平均每日服務

**230人**

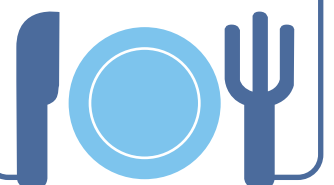



# 營地服務



## 簡介

以非牟利方式提供度假營地設施，讓公眾人士有機會體驗團體生活，並在大自然的環境下，參與戶內、戶外各項社交、康樂及消閒活動，享用其中的休憩場所，藉以達致身心發展及群育的效果。

### 明愛賽馬會明暉營

宿營 **14,995**人

日營 **595**人

### 明愛賽馬會小塘營

宿營 **1,987**人

### 明愛賽馬會愛暉營

日營 **1,752**人

宿營 **3,384**人

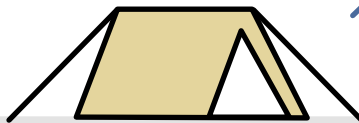
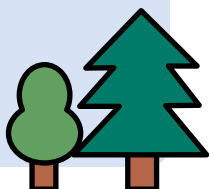

\* 明愛賽馬會家暉苑及明愛賽馬會愛暉營現正進行全面提昇工程，預計於2024年10月底完成。家暉苑於工程進行期間不會提供服務，愛暉營則提供外展宿營及日營服務。



# 明愛資訊科技創建中心



## 簡介

致力為明愛、天主教教區及社會各界提供全方位資訊科技服務和產品，其中包括軟件開發、資訊科技技術支援以及代理各國著名的軟硬件產品。當中所開發的eCare院舍服務系統及RCHDS殘疾院舍系統已於明愛及香港院舍廣泛使用，大大減輕院舍同工壓力，使他們能更專注於提供高質量的護理服務。所有收益將用於支持明愛各項服務。

### eCare 院舍服務 系統



用戶人數

**3,392**人

院舍數目

**81**

院友人數

**7,526**人

藥物紀錄筆數

(由2023/05/01至2024/04/30) **84,270**

生命表徵紀錄筆數

(由2023/05/01至2024/04/30) **2,343,519**

### RCHDS 殘疾院舍 系統

用戶人數

**1,264**人

院舍數目

**55**

院友人數

**3,738**人

藥物紀錄筆數

(由2023/05/01至2024/04/30) **30,501**

生命表徵紀錄筆數

(由2023/05/01至2024/04/30) **1,296,336**

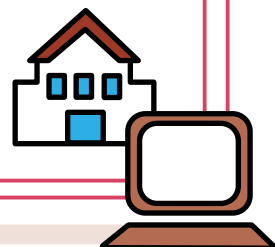

### 資訊科技技術支援服務單位

**29**間明愛及天主教幼稚園

### 醫療系統開發及日常運作支援服務 寶血醫院(明愛)

處理的門診 / 住院個案

門診 **47,148**個案 / 住院 **4,001**個案



# ◆◆ 明愛服務地區分佈表 ◆◆

地區	服務														
	扶幼	青少年及社區	安老	康復	家庭	社區發展	學前教育	特殊教育	職業訓練及教育	社區及高等教育	醫院	牙科診所	地區服務	賓館及餐飲服務	營地
<b>港島區</b>															
香港仔/薄扶林		♥	♥	♥	♥	♥	🎓		🎓			🏥	🏠	🏠	
堅尼地城/西營盤	♥	♥	♥	♥									🏠	🏠	
中環/堅道/半山		♥	♥	♥	♥			🎓	🎓		🏥	🏥	🏠	🏠	
大坑/北角/灣仔/天后				♥	♥	♥			🎓						
柴灣	♥							🎓							
赤柱/筲箕灣		♥			♥	♥		🎓							
<b>九龍區</b>															
清水灣/順天		♥													
油塘/藍田	♥	♥													
觀塘/秀茂坪	♥		♥	♥			🎓		🎓						
牛頭角/彩虹/九龍灣		♥	♥		♥						🏥		🏠		
東頭/黃大仙	♥	♥	♥		♥		🎓								
九龍塘/石硤尾		♥	♥			♥			🎓						
深水埗			♥	♥		♥	🎓				🏥				
長沙灣		♥	♥	♥		♥									
太子/旺角/油麻地		♥		♥	♥				🎓				🏠	🏠	
紅磡/黃埔		♥		♥					🎓						
<b>新界區</b>															
沙田/馬鞍山/火炭	♥	♥	♥		♥		🎓	🎓	🎓				🏠		
大埔			♥												🏠
粉嶺/上水	♥		♥	♥	♥	♥	🎓	🎓	🎓						
西貢/將軍澳	♥		♥	♥	♥	♥			🎓						
葵涌		♥	♥	♥		♥									
青衣		♥		♥				🎓					🏠		🏠
荃灣		♥	♥	♥	♥				🎓		🏥		🏠	🏠	
屯門/深井		♥	♥	♥	♥	♥		🎓	🎓						
元朗/天水圍			♥		♥	♥	🎓	🎓	🎓						
<b>離島</b>															
長洲		♥				♥		🎓	🎓				🏠		🏠
大澳/東涌			♥					🎓							

# 捐款表格 Donation Form

(\*請刪去不適用者 Please delete as appropriate)

本人/本機構\*樂意捐助港幣\_\_\_\_\_元，支持香港明愛的工作。

I / Our organization\* would like to donate HK\$\_\_\_\_\_ in support of the work of Caritas – Hong Kong.

## 善長資料 Donor Particulars

善長/機構芳名\* Name of Donor/ Organization\*: \_\_\_\_\_  
(博士Dr / 先生Mr / 女士Ms / 太太Mrs\*)

聯絡人 Contact Person: \_\_\_\_\_ 聯絡電話 Contact No.: \_\_\_\_\_

電郵 Email: \_\_\_\_\_ 通訊地址 Mailing Address: \_\_\_\_\_

## 捐款方法 Donation Methods

(請於適當空格內加上✓號 Please tick as appropriate)

### 劃線支票 Crossed Cheque

抬頭請寫「香港明愛」 Please make cheque payable to "Caritas - Hong Kong"

### 銀行直接存款 Direct Bank Deposit

請將捐款存入「香港明愛」銀行戶口：中國工商銀行(亞洲) 701-010-001504

Donations can be deposited to the bank account of "Caritas - Hong Kong": ICBC (Asia) 701-010-001504

### 信用卡 Credit Card Visa 萬事達卡 Master

持卡人姓名 Cardholder's Name: \_\_\_\_\_ 信用卡號碼 Credit Card No.: \_\_\_\_\_

持卡人簽署 Cardholder's Signature: \_\_\_\_\_ 有效日期 Expiry Date (mm/yy): \_\_\_\_\_

### 7-Eleven 便利店 7-Eleven Outlets

於7-Eleven出示此條碼，進行捐款（每次捐款額為港幣\$100-\$5,000），並連同便利店發出的收銀機收據正本寄回

Please make a donation (HK\$100-5,000 per transaction) at any 7-Eleven outlets by presenting this barcode

7-11 (HSBC)



4619 9002 2061 1800 124

### 明愛網站 Caritas Website

請登入 [www.caritas.org.hk](http://www.caritas.org.hk) 以 Visa、萬事達卡、銀聯、支付寶香港、WeChat Pay HK、BoC Pay 及雲閃付進行網上捐款  
Please visit our website [www.caritas.org.hk](http://www.caritas.org.hk) for online donation via Visa, MasterCard, Union Pay, Alipay HK, WeChat Pay HK and BoC Pay and Union Pay QR code



明愛網站  
Caritas website

### 「捐款易」網上平台 e-Donate Platform

透過捐款易平台提供的 BoC Pay、雲閃付、轉數快、支付寶香港、WeChat Pay HK、Visa、萬事達卡、JCB 及銀聯等各種電子支付方式捐款

Donations can be made with BoC Pay, Union Pay QR code, FPS, AlipayHK, WeChat Pay HK, Visa, MasterCard, JCB and Union Pay via the e-Donation Platform



捐款易  
e-Donate Platform

### 八達通 Octopus

透過八達通 App 使用八達通卡捐款  
Donations can be made with Octopus card via Octopus App



八達通 Octopus

### PayMe

掃描二維碼，並於訊息欄輸入姓名及電郵  
Scan the QR code to make donation and provide your name and email in the message field



PayMe

捐款港幣 100 元或以上可獲發收據作扣稅申請之用。如需收據，請將支票/銀行入數紙正本 / 7-Eleven 便利店發出的收銀機收據連同填妥之表格寄回香港堅道 2 號明愛大廈 603 室；如以信用卡捐款，可將此表格傳真至 2523 0438 或寄回上述地址。謝謝！

A tax-deductible receipt will be issued for charitable donations of \$100 or above. If receipt is required, please send the cheque/original bank-in slip/receipt issued by 7-Eleven convenience stores together with this completed form to Rm 603, Caritas House, 2 Caine Road, Hong Kong. For donations through credit card, please send the completed form by fax to 2523 0438 or by mail to the above address. Thank you.

如閣下不想收到本機構的籌款/宣傳資料，請在此加上✓號

If you do not wish to receive any further fundraising / publicity materials from us, please put a tick in the box.

查詢 For enquiries : 2843 4638

# 2024 香港明愛慈善抽獎券訂購表格

## 2024 Caritas-Hong Kong Charity Raffle Ticket Order Form

敬請於2024年11月29日(星期五)或之前填妥本表格，連同劃線支票或銀行入數紙(正本)寄回香港堅道2號明愛大廈603室。

Please mail the completed form with a crossed cheque or bank-in slip (original copy) by **Friday, 29 November 2024** to Room 603, Caritas House, 2 Caine Road, Hong Kong.



歡迎線上訂購  
Online purchase

- \* 請刪去不適用者 *Please delete as appropriate*  
 請在適當空格內加上 ✓ *Please tick as appropriate*

本人/本機構\*樂意訂購香港明愛慈善獎券，數量如下：  
I / We\* would like to purchase Caritas Charity Raffle Tickets with quantities as follows:

- |   |   |  |
|---|---|--|
| <input type="checkbox"/> 1 本 Book (\$200)     | <input type="checkbox"/> 2 本 Books (\$400)    | <input type="checkbox"/> 5 本 Books (\$1,000)   |
| <input type="checkbox"/> 10 本 Books (\$2,000) | <input type="checkbox"/> 20 本 Books (\$4,000) | <input type="checkbox"/> ___ 本 Books (\$_____) |

(每張獎券售價為港幣20元，每本10張。Each ticket costs HK\$20 and each book consists of 10 tickets.)

### 聯絡資料 Contact Information

姓名 Name: \_\_\_\_\_ (博士Dr / 先生Mr / 女士Ms / 太太Mrs\*)

機構 Organization: \_\_\_\_\_

地址 Address: \_\_\_\_\_

聯絡電話 Contact No.: \_\_\_\_\_ 電郵 Email: \_\_\_\_\_

### 付款方法 Payment Method

- 劃線支票(抬頭請寫「香港明愛」) Crossed cheque made payable to "Caritas - Hong Kong"
- 存入「香港明愛」之中國工商銀行(亞洲)戶口：701-010-001504  
Deposit to the ICBC (Asia) account of "Caritas - Hong Kong" : 701-010-001504

### 領取獎券方法 Raffle Tickets Collection Method

- 速遞(只限訂購10本或以上)  
Delivery (For orders of 10 books or more)
- 自行到指定地點領取，地址詳列於背頁  
Pick up at a designated point. Addresses of the collection points are listed on the reverse page

### 備註 Remarks

- 當收妥訂購表格及款項後，明愛將於三個工作天內寄出獎券，或有專人聯絡閣下到指定服務中心領取獎券。  
After receiving your order form and payment, Caritas will mail the tickets to you or contact you to pick up at the designated collection point within three working days.
- 閣下的個人資料只會用作訂購慈善獎券之用。Personal information provided will only be used for the purpose of raffle tickets order.

### 查詢 Enquiry

電話 Tel: 2843 4638

電郵 Email: raffle@caritas.org.hk

網址 Website: <https://www.caritas.org.hk>

## 領取獎券地點 Raffle Tickets Collection Point

### 香港 Hong Kong

- 明愛堅道服務中心（地址：香港堅道2號明愛大廈4樓 406室）  
Caritas Caine Road Social Centre (Address: Room 406, 4/F, Caritas House, 2 Caine Road, Hong Kong)
- 明愛賽馬會香港仔服務中心（地址：香港香港仔田灣街20至22號地下G06室）  
Caritas Jockey Club Aberdeen Social Centre (Address: Room G06, G/F, 20 to 22 Tin Wan Street, Aberdeen, Hong Kong)
- 明愛堅尼地城服務中心（地址：香港堅尼地城蒲飛路27號B座1樓B102室）  
Caritas Kennedy Town Social Centre (Address: Room B102, 1/F, Block B, 27 Pokfield Road, Kennedy Town, Hong Kong)
- 明愛賽馬會赤柱青少年綜合服務（地址：香港赤柱廣場5樓L5號舖）  
Caritas Jockey Club Integrated Service For Young People – Stanley  
(Address: 5/F, Stanley Plaza, Stanley, Hong Kong)
- 明愛筲箕灣綜合家庭服務中心（地址：香港筲箕灣愛秩序灣道 15 號愛秩序灣綜合服務大樓2樓）  
Caritas Integrated Family Service Centre – Shaukeiwan  
(Address: 2/F, Aldrich Bay Integrated Services Building, 15 Aldrich Bay Road, Shau Kei Wan, Hong Kong)

### 九龍 Kowloon

- 明愛鄭承峰長者社區中心（深水埗）（地址：九龍深水埗保安道383號麗寶花園商場上層）  
Caritas Cheng Shing Fung District Elderly Centre (Shamshuipo)  
(Address: Upper Ground Floor, Lai Bo Garden, 383 Po On Road, Shamshuipo, Kowloon)
- 明愛九龍服務中心（地址：九龍界限街134號8樓）  
Caritas Kowloon Social Centre (Address: 8/F, 134 Boundary Street, Kowloon)
- 明愛樂越家長資源中心（地址：九龍紅磡馬頭圍道37至39號紅磡商業中心A座11樓9室）  
Caritas Blissful Life Parents Resource Centre  
(Address: Unit 09, 11/F, Hungghom Commercial Centre A, 37-39 Ma Tau Wai Road, Kowloon)
- 明愛牛頭角服務中心（地址：九龍牛頭角安德道1號4樓410室）  
Caritas Ngau Tau Kok Social Centre (Address: Room 410, 4/F, 1 On Tak Road, Ngau Tau Kok, Kowloon)
- 明愛賽馬會黃大仙青少年綜合服務（地址：九龍東頭邨耀東樓地下5至8號）  
Caritas Jockey Club Integrated Service For Young People – Wong Tai Sin  
(Address: Units 5-8, G/F, Yiu Tung House, Tung Tau Estate, Kowloon)
- 明愛東頭綜合家庭服務中心（地址：九龍黃大仙樂善道 26 號東頭社區中心 1 樓）  
Caritas Integrated Family Service Centre – Tung Tau  
(Address: 1/F, Tung Tau Community Centre, 26 Lok Sin Road, Wong Tai Sin, Kowloon)
- 明愛賽馬會德田青少年綜合服務（地址：九龍藍田德田邨德敬樓1樓）  
Caritas Jockey Club Integrated Service For Young People – Tak Tin  
(Address: 1/F, Tak King House, Tak Tin Estate, Lam Tin, Kowloon)

### 新界及離島 New Territories and Outlying Islands

- 明愛粉嶺綜合家庭服務中心（地址：新界粉嶺和鳴里7號粉嶺南政府綜合大樓3及4樓）  
Caritas Integrated Family Service Centre – Fanling  
(Address: 3/F & 4/F, Fanling South Government Complex, No. 7, Wo Ming Lane, Fanling, N.T.)
- 明愛天水圍綜合家庭服務中心（地址：新界元朗天水圍天瑞邨瑞龍樓地下B及C翼）  
Caritas Integrated Family Service Centre – Tin Shui Wai  
(Address: Wing B & C, G/F, Shui Lung House, Tin Shui Estate, Tin Shui Wai, N.T.)
- 明愛元朗長者社區中心（地址：新界元朗水邊圍邨盈水樓11至20號地下）  
Caritas District Elderly Centre – Yuen Long  
(Address: 11-20, G/F, Ying Shui House, Shui Pin Wai Estate, Yuen Long, N.T.)
- 明愛賽馬會屯門青少年綜合服務（地址：新界屯門兆禧苑兆禧商場2樓）  
Caritas Jockey Club Integrated Service For Young People – Tuen Mun  
(Address: 2/F, Siu Hei Shopping Centre, Siu Hei Court, Tuen Mun, N.T.)
- 明愛蘇沙抗儷綜合家庭服務中心（地址：新界沙田沙角邨銀鷗樓地下101至107室）  
Caritas Dr. & Mrs. Olinto De Sousa Integrated Family Service Centre  
(Address: Unit 101-107, G/F, Block A, Herring Gull House, Sha Kok Estate, Shatin, N.T.)
- 明愛長康兒童及青少年中心（新界青衣青盛苑A翼1至2樓）  
Caritas Children & Youth Centre – Cheung Hong (Address: 1-2/F, Ching Shing Court, Tsing Yi, N.T.)
- 明愛樂揚家長資源中心（地址：新界葵涌興芳路223號新都會廣場第2座11樓1107-08室）  
Caritas Blessed Life Parents Resource Centre  
(Address: Unit 1107-08, 11/F., Tower 2, Metroplaza, No.223 Hing Fong Road, Kwai Chung, N.T.)
- 明愛荃灣服務中心（地址：新界荃灣城門道9號地下G06室）  
Caritas Tsuen Wan Social Centre (Address: Room G06, 9 Shing Mun Road, Tsuen Wan, N.T.)
- 明愛賽馬會梨木樹青少年綜合服務（地址：新界荃灣梨木樹邨健樹樓地下B及C翼）  
Caritas Jockey Club Integrated Service For Young People – Lei Muk Shue  
(Address: Wing B & C, G/F, Kin Shue House, Lei Muk Shue Estate, Tsuen Wan, N.T.)
- 明愛賽馬會長洲青少年綜合服務（地址：長洲雅寧苑豪澤閣地下）  
Caritas Jockey Club Integrated Service For Young People – Cheung Chau  
(Address: G/F, Ho Chak House, Nga Ning Court, Cheung Chau)